



# BOLETIN TOXICOLOGICO NAYARIT 2007



Numero 1

ENERO

2007

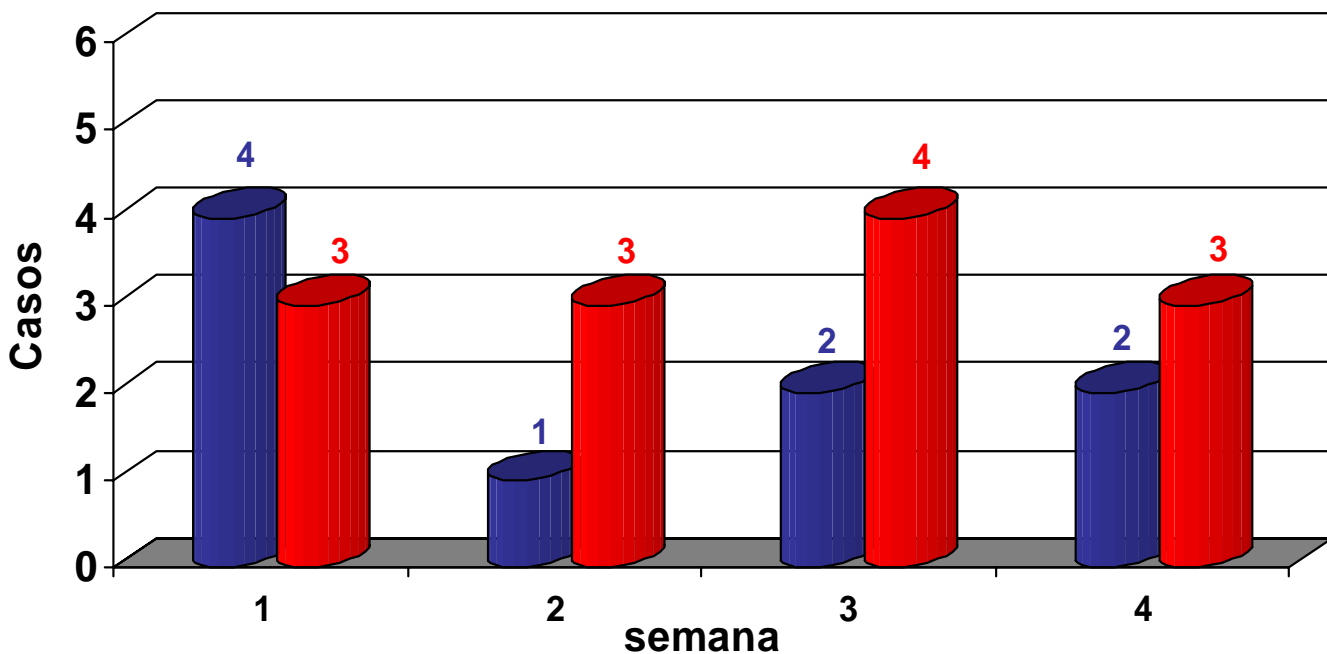

■ Acumulados 2006: 10

■ Acumulado 2007: 13

**Aumento del 30%**

Durante el mes de enero del 2007 se observa un incremento de personas intoxicadas en relación al 2006, el año pasado se acumulaban 9 casos, para el 2007 son 13, lo que representa un aumento del 30%. Siendo los municipios de Tuxpan (4), Santiago (3), Tepic (2) y Bahía de banderas (2) los que muestran mas casos.

Por la anterior, es necesario focalizar las comunidades o ejidos en donde están ocurriendo, por lo que habrá que fortalecer el fomento sanitario en las mismas.

Aparte de las capacitaciones que se están realizando a jornaleros por parte del personal de campo de Regulación Sanitaria, se elaborara el cronograma de actividades del CIT, dirigido al personal de salud, orientado al diagnostico y manejo adecuado de las personas intoxicadas, dando prioridad a las unidades de salud o regiones que mas notificaron casos durante el 2006.

# CANAL ENDÉMICO DE INTOXICACIONES POR PLAGUICIDAS EN NAYARIT ENERO 2007

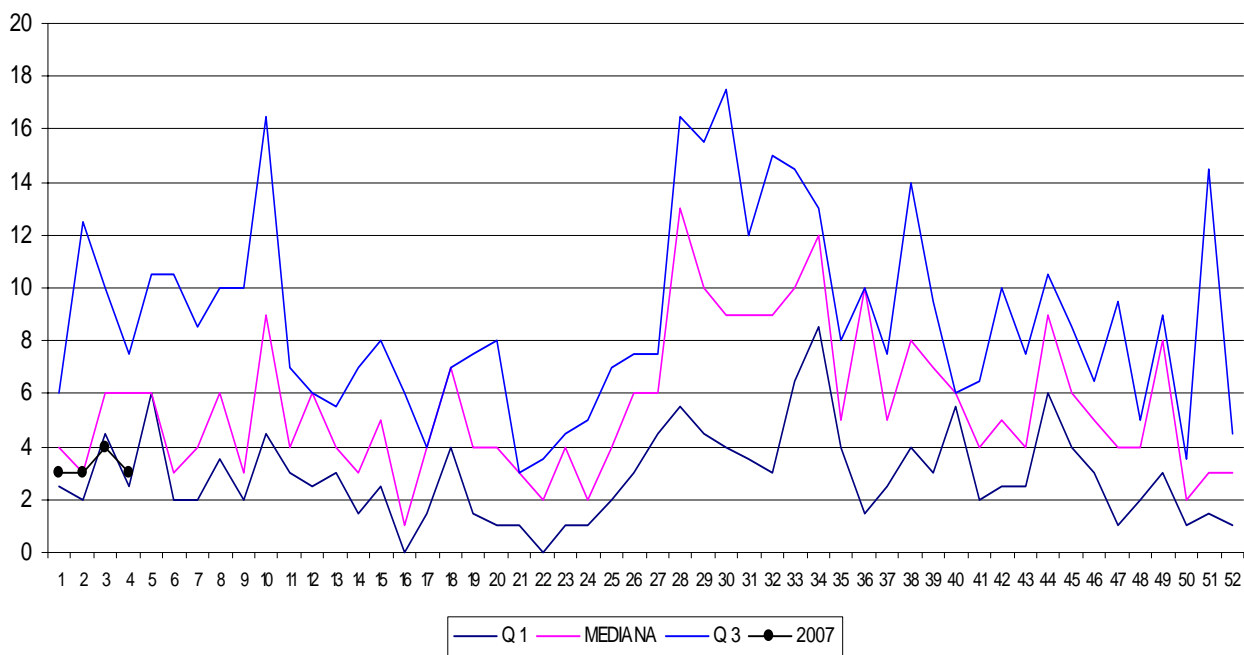

## CASOS DE INTOXICACIONES POR PLAGUICIDAS SEGÚN EDAD ENERO 2007

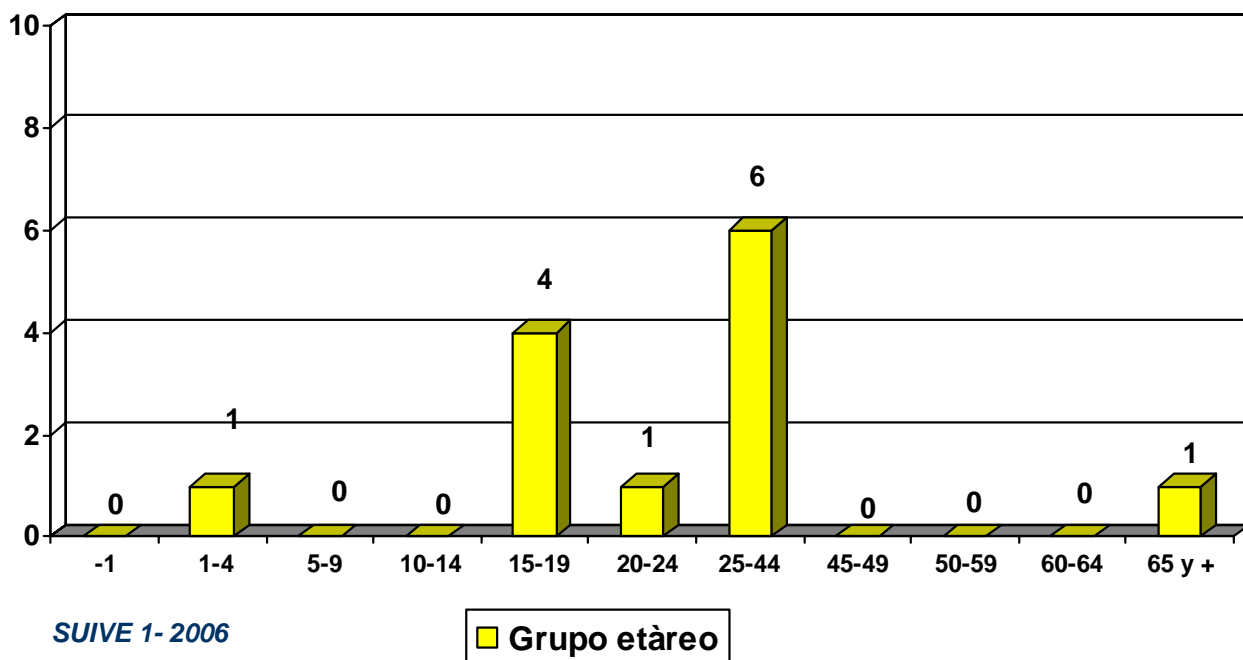

SUIVE 1-2006

# INTOXICACIONES POR PLAGUICIDAS SEGÚN SEXO ENERO 2007

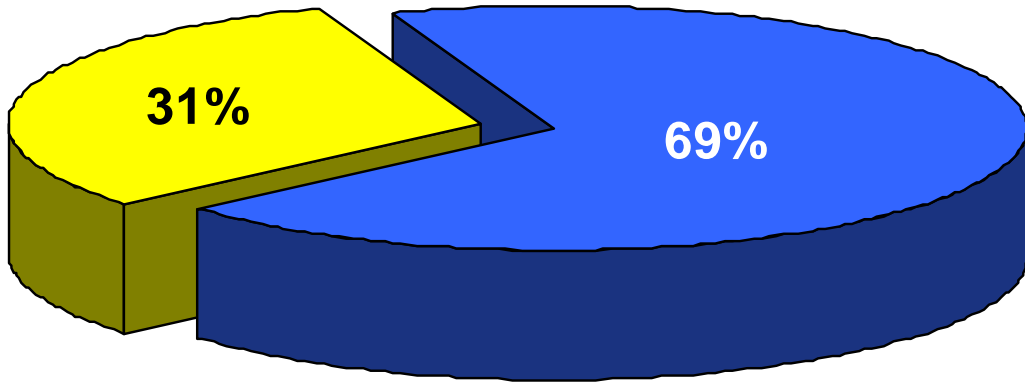

■ Masculino: 9

■ Femenino: 4

SUIVE 1-2006

# CASOS DE INTOXICACIÓN POR PLAGUICIDAS SEGÚN MUNICIPIO ENERO 2007

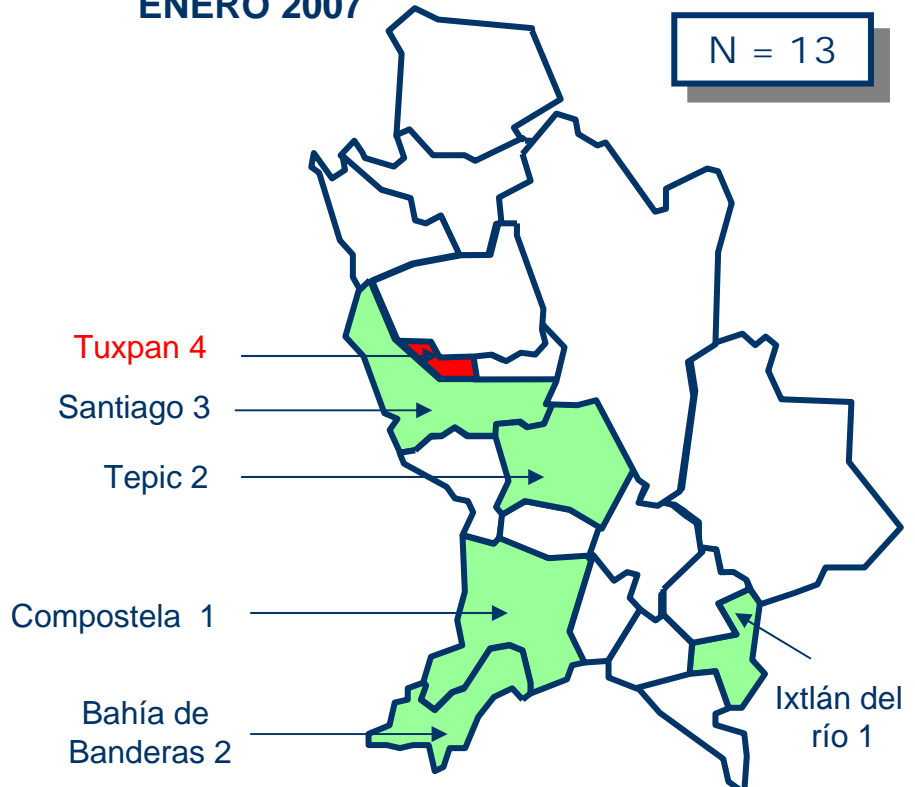

SUIVE 1-2006

# DEFUNCIONES OCUPACIONALES

2004 - 2007

| AÑO  | MUNICIPIO     | LOCALIDAD               | EDAD | SEXO                                |                                     | TOTAL |
|------|---------------|-------------------------|------|-------------------------------------|-------------------------------------|-------|
|      |               |                         |      | M                                   | F                                   |       |
| 2004 | -----         | -----                   | ---- |                                     |                                     | ----- |
| 2005 | Compostela    | Las Varas               | 16   | <input checked="" type="checkbox"/> |                                     | 2     |
|      | Compostela    | Las Varas               | 15   | <input checked="" type="checkbox"/> |                                     |       |
| 2006 | Santiago *    | Santiago                | 69   | <input checked="" type="checkbox"/> |                                     | 6     |
|      | San Blas **   | Aticama                 | 20   |                                     | <input checked="" type="checkbox"/> |       |
|      | Jala *        | Jomulco                 | 07   |                                     | <input checked="" type="checkbox"/> |       |
|      | Jala **       | Jala                    | -    | <input checked="" type="checkbox"/> |                                     |       |
|      | El Nayar *    | La cumbre del duraznito | 01   |                                     | <input checked="" type="checkbox"/> |       |
|      | Compostela ** | Compostela              | -    |                                     |                                     |       |
| 2007 | -----         | -----                   | ---- | ----                                | ---                                 | ----- |

\* Accidentes

\*\* Suicidios

**Fuente: SEED**