



# BOLETÍN DE INTOXICACIONES PLAGUICIDAS EN NAYARIT

Numero 5

Mes: Julio

Año: 2006

**COMPARACIÓN DE PERSONAS INTOXICADAS POR PLAGUICIDAS POR SEMANA EN NAYARIT  
2005 - 2006**

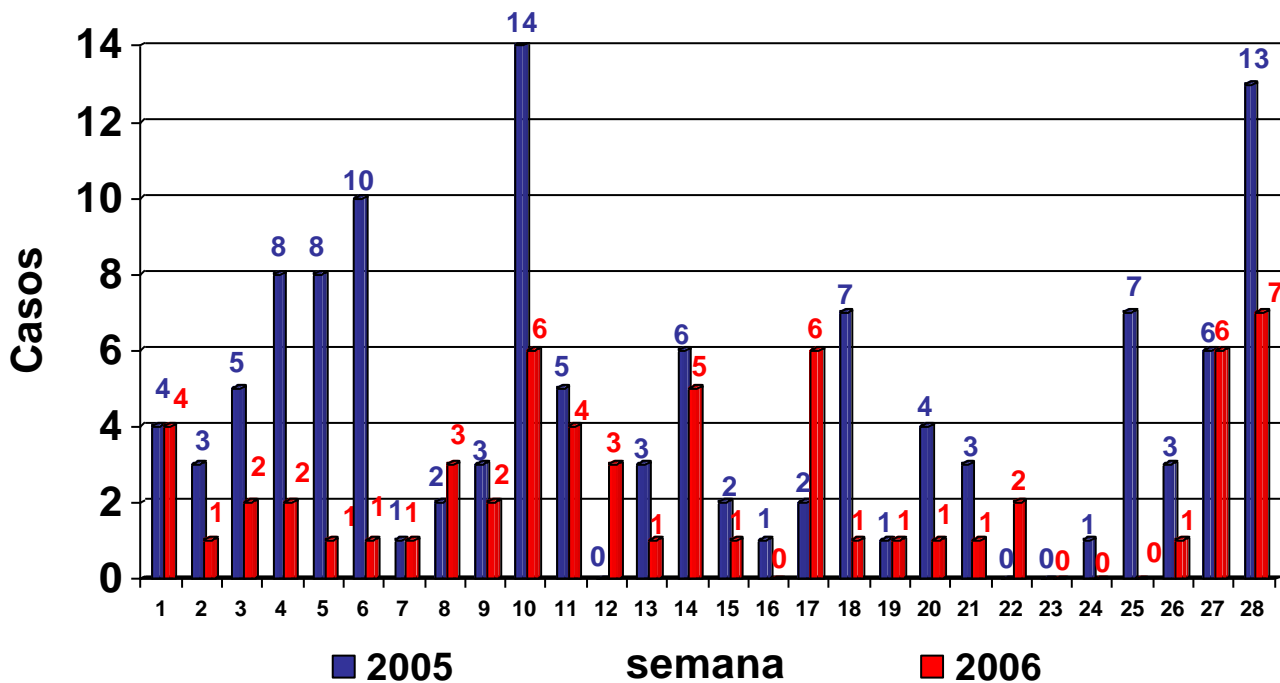

## ALERTA SANITARIA

Tal y como lo señala el canal endémico del año 2001-2005, es a partir de la semana epidemiológica 27 cuando se observa un incremento de la personas intoxicadas por plaguicidas. En el presente año se observa el mismo fenómeno, por lo que es necesario que las áreas de Regulación Sanitaria del nivel municipal y jurisdiccional se comuniquen y coordinen con las áreas de Epidemiología de los mismos niveles.

Es urgente intervenir en los ciclos agrícolas del verano, identificando las localidades de riesgo, a fin de intensificar las acciones de capacitación a jornaleros agrícolas.

## CANAL ENDÉMICO DE INTOXICACIONES POR PLAGUICIDAS EN NAYARIT 2006

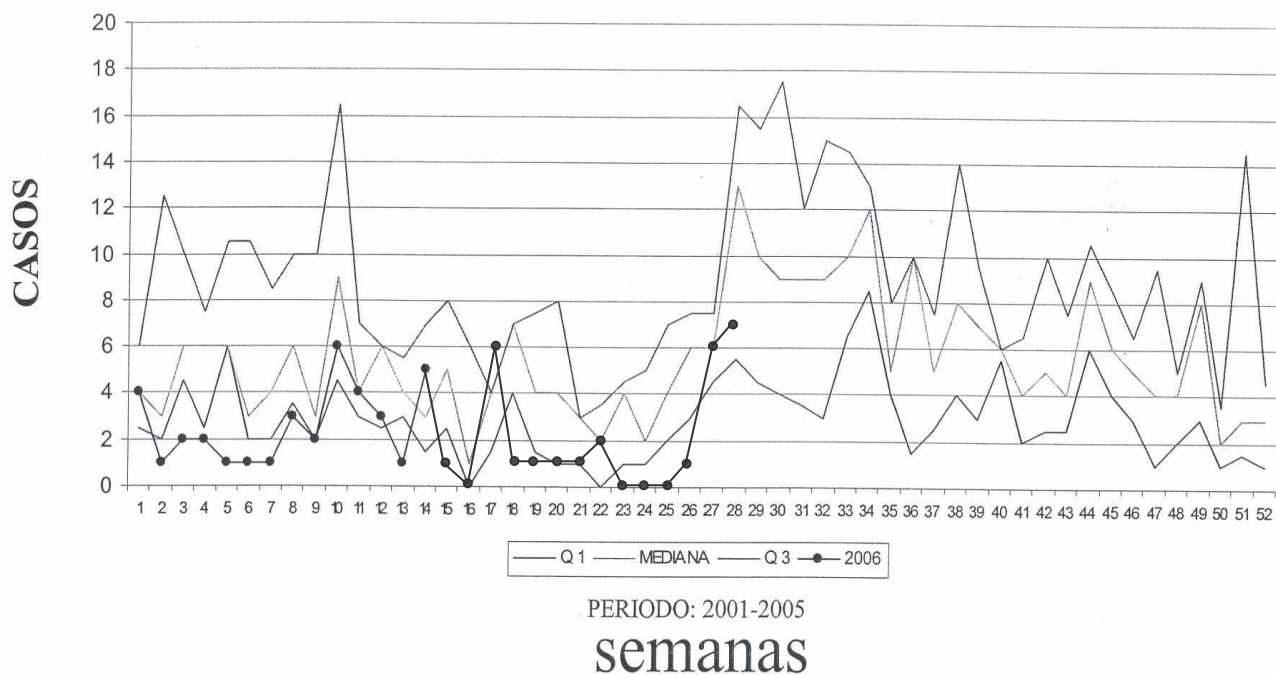

Fuente: SUIVE 1-2006  
A la semana 28

## CASOS DE INTOXICACIONES POR PLAGUICIDAS SEGÚN EDAD

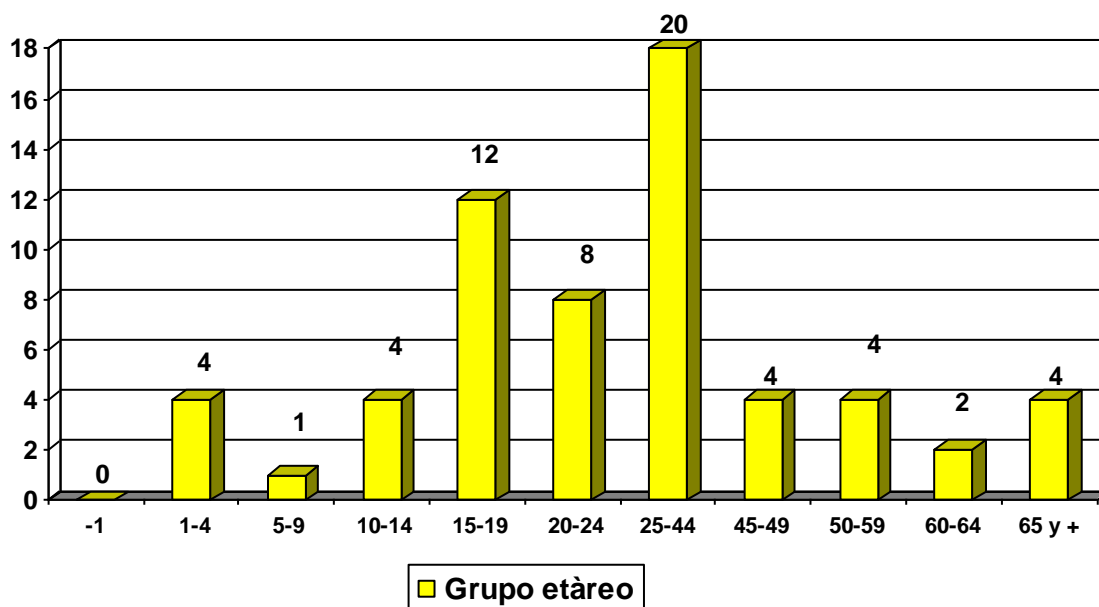

Fuente: SUIVE 1-2006

**CASOS DE INTOXICACIONES POR PLAGUICIDAS  
SEGÚN SEXO**

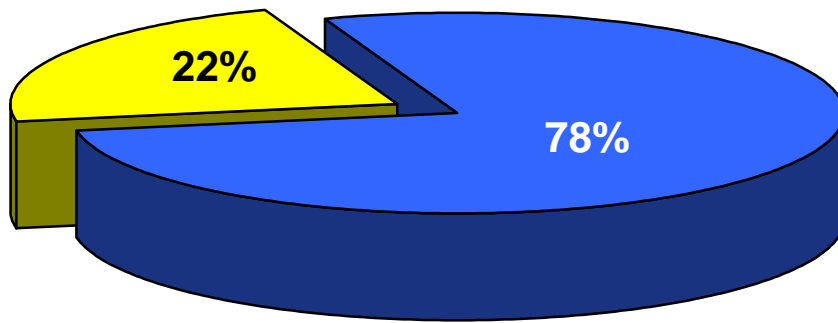

■ Masculino 49

■ Femenino 14

Fuente: SUIVE 1- 2006

**DISTRIBUCIÓN DE CASOS DE INTOXICACIÓN POR  
PLAGUICIDAS POR MUNICIPIOS  
ENERO – MAYO  
2006**

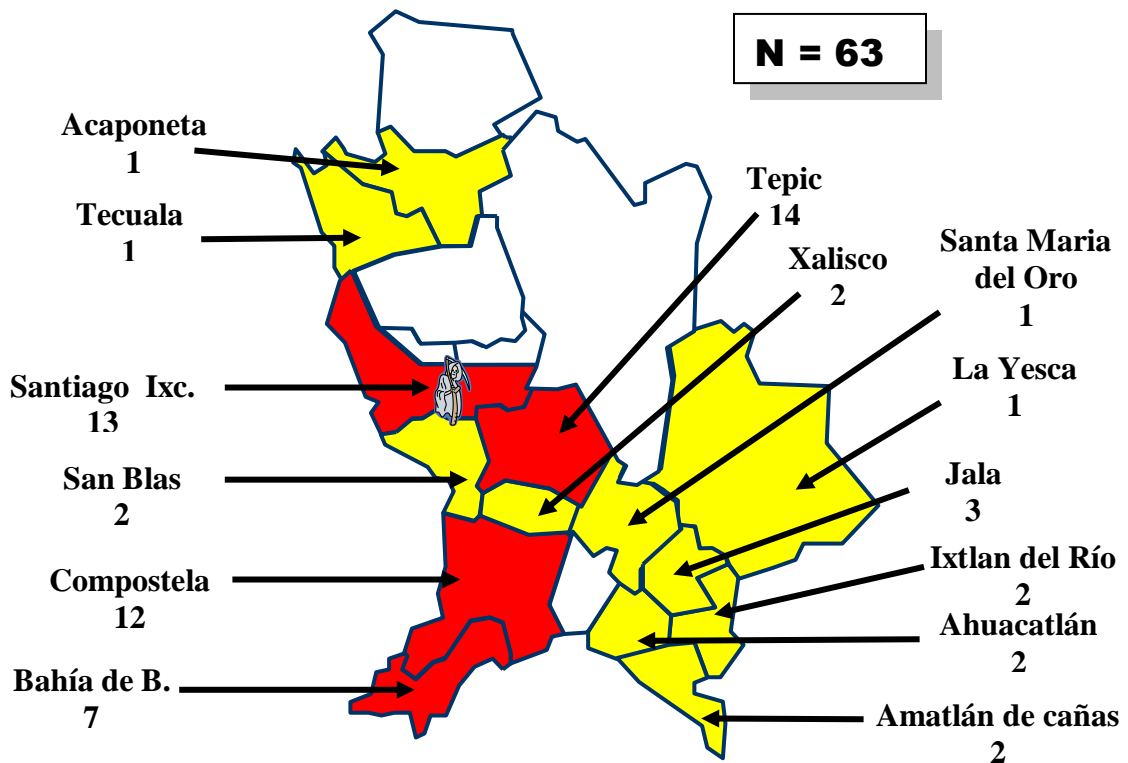

Fuente: SUIVE 1-2006

**DEFUNCIONES OCUPACIONALES**  
**2004 - 2006**

| <b>AÑO</b> | <b>MUNICIPIO</b> | <b>LOCALIDAD</b> | <b>EDAD</b> | <b>SEXO</b>                         |          | <b>TOTAL</b> |
|------------|------------------|------------------|-------------|-------------------------------------|----------|--------------|
|            |                  |                  |             | <b>M</b>                            | <b>F</b> |              |
| 2004       | -----            |                  | -----       |                                     |          | -----        |
| 2005       | Compostela       | Las Varas        | 16          | <input checked="" type="checkbox"/> |          | 2            |
|            | Compostela       | Las Varas        | 15          | <input checked="" type="checkbox"/> |          |              |
| 2006       | Santiago         | Santiago         | 69          | <input checked="" type="checkbox"/> |          | 1            |

**Fuente:** SEED